Contacts - Rencontres - Voyance

UNICENTRE

Rencontre sérieuse et de qualité depuis 50 ans !

POUR 12 MOIS D'INSCRIPTION = 3 MOIS OFFERTS

RDV à domicile ou dans nos agences

06 81 75 40 15

www.unicentre.eu

DUO TENDRESSE

DEPUIS 1981, DES MILLIERS D'ADHÉRENTS ONT FAIT CONFIANCE À VOTRE AGENCE

05 61 23 80 66

www.rencontres-unions-mariages.fr

Implantation historique sur vos départements : 09 - 11 - 12 - 31 - 32 - 46 - 47 - 64 - 65 - 81 - 82

75% de réussite

Rendez-vous à domicile ou au bureau

Le bonheur, vous le méritez bien !

Contacts

VOYANCE

M' BOMBA

07 83 28 59 96

MAITRE MAROUF

Résultats sous 3 jours

GRAND MÉDIUM

06 12 44 50 74

Maître SAM

GRAND MEDIUM - GUERISSEUR

06 38 98 12 23

MICHÈLE, Belle fem 49A recherche 1 compagnon pour câlins et jeux + calin Tél. au 06 14 59 17 90 Pas sérieux s'abstenir

Des expertes du SEXE AU TÉLÉPHONE te chauffent EN DIRECT et SANS ATTENTE au 0895 895 738

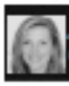

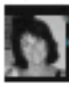

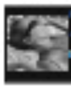

Rencontres union

FEMMES

Divorcée vivant seule ch. hommes pour passer bons moments chez moi sans engagement Tél. 06.19.43.36.04

NOUVEAU TELEPHONE ROSE 01 86 40 00 40

05 34 45 17 85 TELEPHONE ROSE

HOMMES

RENCONTRES H/H

08 95 02 05 50

Légales

La Dépêche du Midi, journal habilité à publier les annonces légales et judiciaires par arrêté préfectoral, sur les départements 09 - 11 - 12 - 32 - 31 - 46 - 47 - 81 - 82. Conformément à l'Arrêté du ministère de la culture et de la communication du 19 novembre 2021 relatif à la tarification et aux modalités de publication des annonces judiciaires et légales, modifiant la loi no 55-4 du 14 janvier 1955 relatif aux tarif annuels de publication et le décret no 2012-1547 du 28 décembre 2012 relatif à l'insertion des annonces légales portant sur les sociétés et fonds de commerce dans une base de données numérique centrale, le tarif ou correctif est fixé à 0,183€HT pour chaque signe ou espace.
Contact : L'Agence tél. 05 62 11 37 37 - Courriel : services.legales@o2pub.fr

AVIS PUBLICS — Enquêtes Publiques

PRÉFET DE LOT-ET-GARONNE
Liberté
Égalité
Fraternité

AVIS D'ENQUETE PUBLIQUE UNIQUE

concernant le projet de construction d'une centrale photovoltaïque sur la Commune de Caudecoste, lieu dit « Beauregard »

Une enquête publique est ouverte sur la commune de Caudecoste **du 25 avril 2022 à 14h00 au 27 mai 2022 à 17h00.**
Elle porte sur trois demandes de permis de construire, sur un même site géographique, pour un projet de création d'une centrale photovoltaïque sur la commune de Caudecoste.
Les pièces du dossier, comprenant notamment l'étude d'impact et l'avis de l'autorité environnementale compétente en matière d'environnement, seront déposées en mairie de Caudecoste, pendant 33 jours, **du 25 avril 2022 à 14h00 au 27 mai 2022 à 17h00**, où chacun pourra en prendre connaissance, aux jours et heures d'ouverture habituels des bureaux. Le dossier d'enquête publique est également mis en ligne sur le site Internet des services de l'État en Lot-et-Garonne www.lot-et-garonne.gouv.fr, rubrique publication/publications légales/avis d'ouverture d'enquête publique, pendant toute la durée de l'enquête. Il est également consultable pendant la même période sur un poste informatique à la préfecture de Lot-et-Garonne, aux jours et heures d'ouverture de celle-ci.
Chacun pourra consigner ses observations sur le registre d'enquête, à feuillets non mobiles ouvert à cet effet, pendant toute la durée de l'enquête publique.
Celles-ci pourront également être adressées par correspondance, et y parvenir pendant la durée de l'enquête, au commissaire-enquêteur à l'adresse du siège de l'enquête :

Mairie de Caudecoste
A l'attention de M. Jean KLOCK, commissaire-enquêteur
36 place Armand Cassa
47220 Caudecoste

Les observations pourront également être adressées par voie électronique à l'adresse suivante : pref-enquete-publique@lot-et-garonne.gouv.fr à l'attention du commissaire-enquêteur. Dans ce dernier cas, les messages seront imprimés et annexés au registre.
Les courriers et documents transmis seront annexés dès leur réception au registre d'enquête et tenus à la disposition du public.
Toute observation, tout courrier, tout document réceptionné avant le début ou après la clôture de la présente enquête ne pourra être pris en considération.
M. Jean KLOCK, commissaire-enquêteur se tiendra à la disposition du public :

- A la mairie de Caudecoste : le lundi 25 avril de 14h00 à 17h00.
- A la mairie de Caudecoste : le jeudi 05 mai de 9h00 à 12h00.
- A la mairie de Caudecoste : le mardi 17 mai de 14h00 à 17h00.
- A la mairie de Caudecoste : le vendredi 27 mai de 14h00 à 17h00.

Le public veillera à respecter les gestes barrières ainsi que les mesures de distanciation physique. Le port du masque se fera conformément aux lois et règlements en vigueur au moment de la visite.
Le rapport et les conclusions motivées du commissaire-enquêteur seront tenus à la disposition du public pendant une durée d'un an à la préfecture de Lot-et-Garonne, en mairie de Caudecoste ainsi que sur le site Internet des services de l'État en Lot-et-Garonne.
À l'issue de l'enquête, la décision susceptible d'intervenir est un permis de construire, pris par arrêté du préfet de Lot-et-Garonne. Les demandes de renseignement concernant ce dossier sont à adresser au responsable du projet : SAS CRY 1901, 16 bis rue Philippe de la Salle, 69004 LYON.

PRÉFET DE LOT-ET-GARONNE
Liberté
Égalité
Fraternité

AVIS D'ENQUÊTE PUBLIQUE

relative à la déclaration d'intérêt général avec déclaration loi sur l'eau pour la gestion du bassin versant du Toulza

Il sera procédé, à la demande de l'Agglomération d'Agen, à une enquête publique de 34 jours, préalable à la déclaration d'intérêt général et déclaration loi sur l'eau pour la gestion du bassin versant du Toulza, sur la commune de Bon Encontre **du 27 avril 2022 à 14h00 au 30 mai 2022 à 17h00.**
Les pièces du dossier seront déposées en mairie Bon Encontre, afin que chacun puisse en prendre connaissance aux jours et heures habituels d'ouverture de la mairie.
Un registre d'enquête, ouvert par le commissaire-enquêteur, coté et paraphé par lui sera déposé en mairie de Bon Encontre, afin que chacun puisse consigner éventuellement ses observations sur ce dernier ou les adresser, par écrit, au commissaire-enquêteur au siège de l'enquête :

Mairie de Bon Encontre
A l'attention de M. Jean-Pierre AUDOIRE, commissaire-enquêteur
rue de la république, 47240 Bon Encontre

Les courriers et documents transmis seront annexés dès leur réception au registre d'enquête et tenus à la disposition du public.
Toute observation, tout courrier, document réceptionné après la clôture de la présente enquête ne pourra être pris en considération.
Le dossier d'enquête publique est mis en ligne sur le site Internet des services de l'État en Lot-et-Garonne www.lot-et-garonne.gouv.fr, rubrique publication/publications légales/avis d'ouverture d'enquête publique, pendant toute la durée de l'enquête. Il est également consultable pendant la même période sur un poste informatique à la préfecture de Lot-et-Garonne, aux jours et heures d'ouverture de celle-ci.
Les observations éventuelles pourront être adressées par voie électronique à l'adresse suivante : pref-enquete-publique@lot-et-garonne.gouv.fr à l'attention du commissaire enquêteur. Dans ce dernier cas, les messages seront imprimés et annexés au registre du siège de l'enquête.
Le public veillera à respecter les gestes barrières ainsi que les mesures de distanciation physique. Le port du masque se fera conformément aux lois et règlements en vigueur au moment de la visite.
M. Jean-Pierre AUDOIRE, désigné en qualité de commissaire enquêteur, se tiendra à la disposition du public pour recevoir ses observations à la Mairie de Bon Encontre dans les conditions suivantes :

- Mercredi 27 avril 2022, de 14h00 à 17h00.
- Lundi 09 mai 2022, de 14h00 à 17h00.
- Vendredi 20 mai 2022, de 09h00 à 12h00.
- Lundi 30 mai 2022, de 14h00 à 17h00.

Les décisions susceptibles d'intervenir à l'issue de la procédure sont une déclaration d'intérêt général avec déclaration loi sur l'eau, prononcée par le préfet de Lot-et-Garonne. Les demandes de renseignements sur le présent dossier sont à adresser au porteur de projet : agglomération d'Agen, service hydraulique, UTO-Agropole, lieu dit Saylat, 47310 Estillac.

Passez au registre numérique pour la dématérialisation de vos enquêtes publiques

Vos bénéfices :

L'Agence

En partenariat avec CDV

Retrouvez toutes les informations sur notre site : www.participation-public.fr
Renseignements : 05 62 11 37 37 / 05 62 11 36 54

Services

TRAVAUX, MAISON ET JARDINS