

Mairie
de
Coulx



Au Bourg
47260 Coulx

Tel. 05.53.88.85.02
Fax. 05.53.88.95.15

mairie-de-coulx@wanadoo.fr

DOSSIER

DÉCLARATION D'UTILITÉ
PUBLIQUE

ENQUÊTE PARCELLAIRE

Commune de Coulux

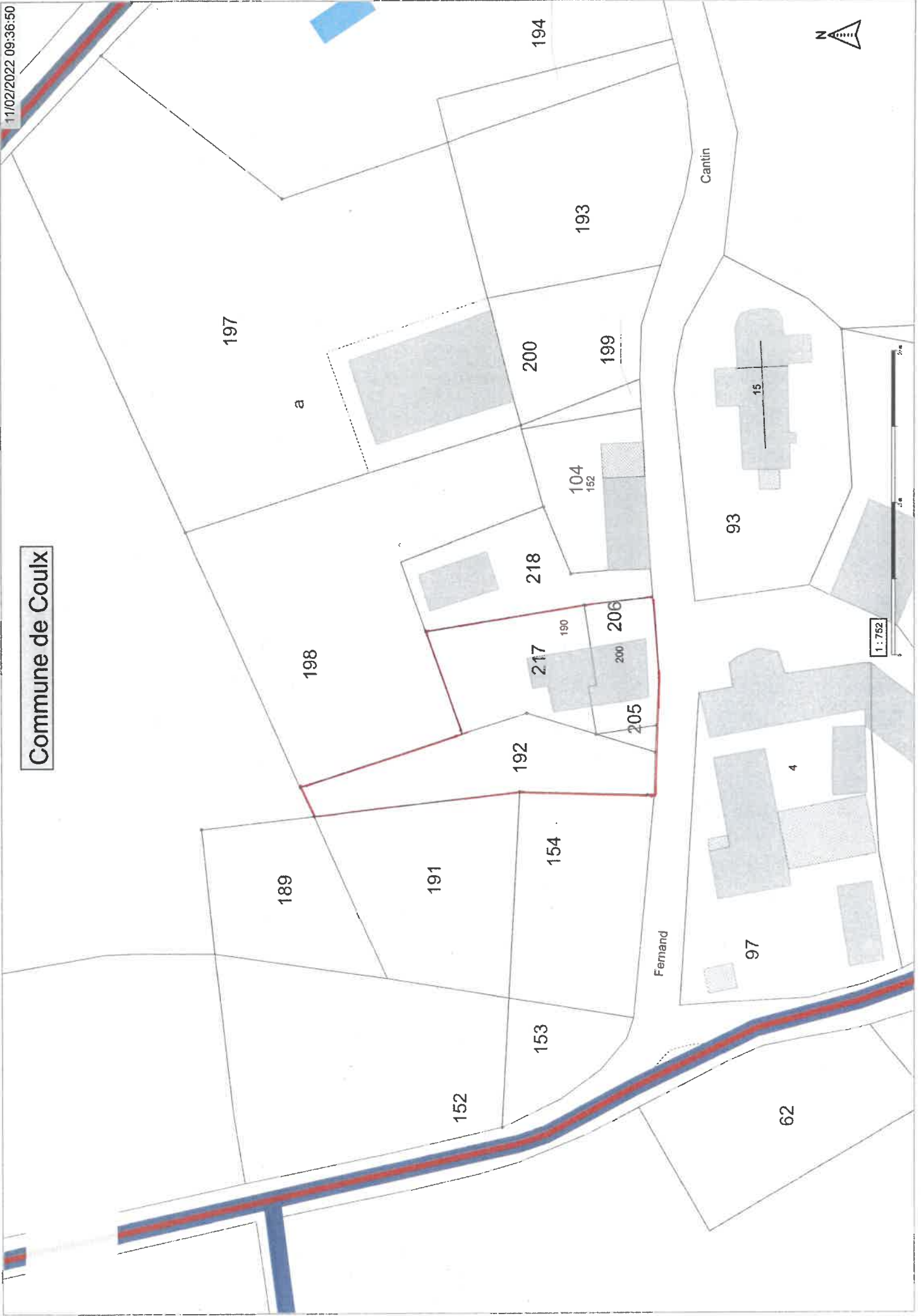

Commune de COULX

Liste des Informations sur les parcelles :

Parcelle numéro : AM - 192 (surface : 518 m²)

| | |
|--------------|--|
| Dénomination | Madame LABROUILLERE JOSIE (nom d'usage : BELLOC JOSIE) |
| Adresse | LISLE 47260 CASTELMORON SUR LOT |

Commune de Coulx

a

189

198

191

192

218

217

190

206

200

205

104
152

153

154

152

Fernand

97

93

62

1:483



Commune de COULX

Liste des Informations sur les parcelles :

Parcelle numéro : AM - 205 (surface : 27 m²)

| | |
|--------------|--|
| Dénomination | Madame LABROUILLERE JOSIE (nom d'usage : BELLOC JOSIE) |
| Adresse | LISLE 47260 CASTELMORON SUR LOT |

Commune de Coulix

52

191

192

153

154

218

217

190

206

200

205

Fernand



1 : 339

1 m

Commune de COULX

Liste des Informations sur les parcelles :

Parcelle numéro : AM - 206 (surface : 230 m²)

| | |
|--------------|--|
| Dénomination | Madame LABROUILLERE JOSIE (nom d'usage : BELLOC JOSIE) |
| Adresse | LISLE 47260 CASTELMORON SUR LOT |

Commune de Coulx

191

192

154

153

218

217

190

206

200

205

Fernand

1 : 339

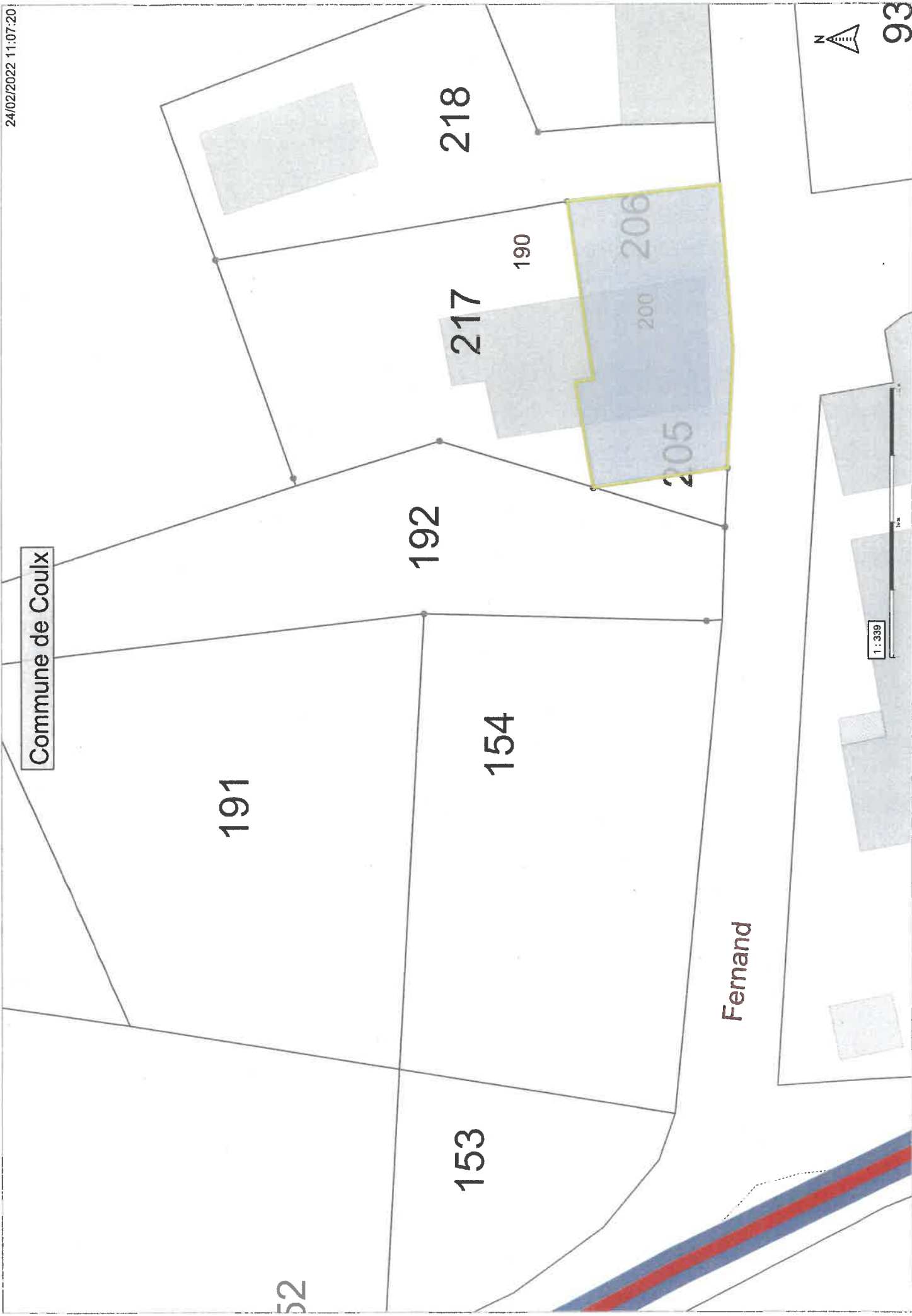

Commune de Coulx

191

192

153

154

218

217

190

206

200

205

104
152

Fernand

1:341



93

