Gestion quantitative
Disposition 1 : caractériser l'hydrogéologie du bassin

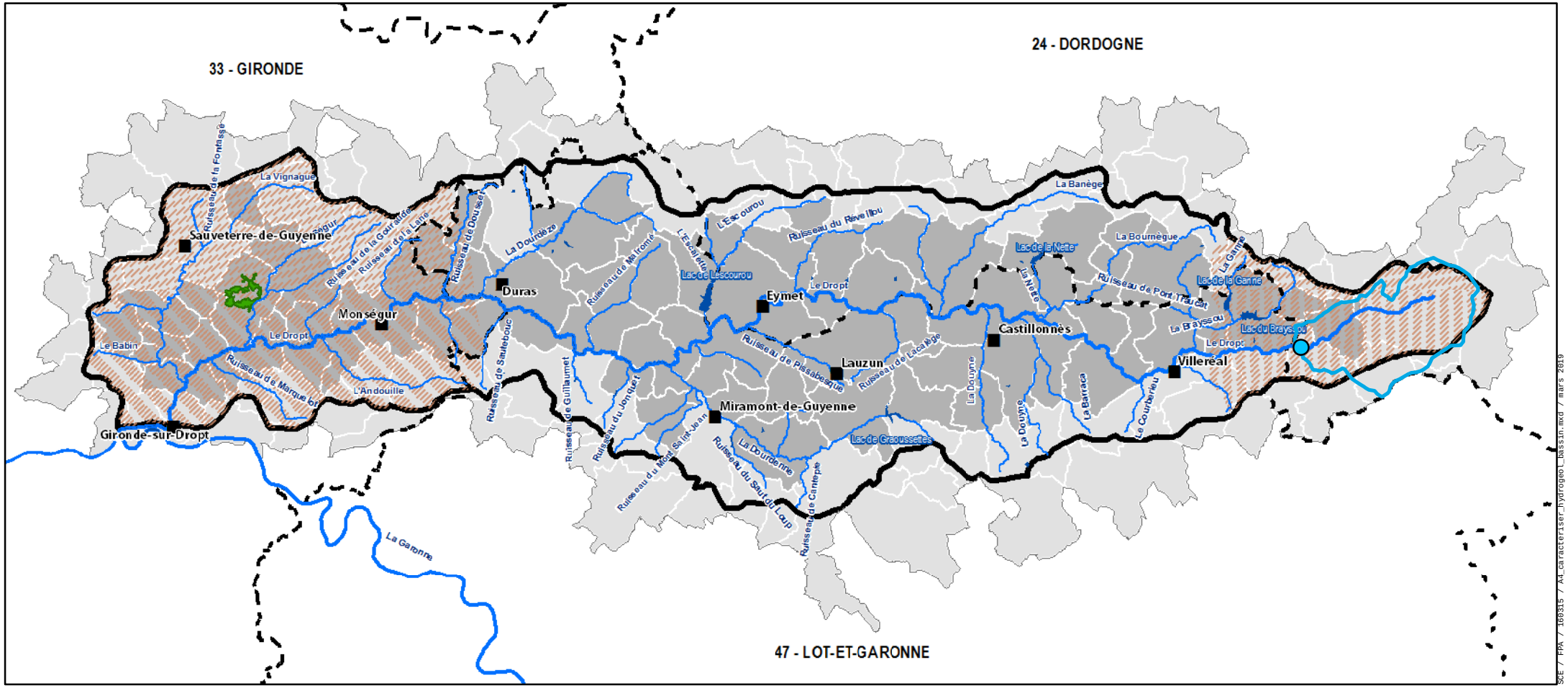

N
0 2 700 5 400 m
1/360 000

Plans d'eau principaux
Cours d'eau principaux
Périmètre du SAGE Dropt
Secteurs prioritaires à la caractérisation hydrogeologique
Captage Source La Brame
Périmètre de Protection Eloignée (PPE) du captage de la Brame
Grottes du Trou Noir (Site Natura 2000)

Sources, références :
SAGE Dropt
IGN BDTopo
SIEAG
ARS
MNHN

SCE / FPA / 160315 / A4_caracteriser_hydrogeol_bassin.mxd / mars 2019